Osceola School District's

SCHOOL LIBRARY ACCESS LEVELS

PARENTAL CHOICE

Parents can choose to limit their child's classroom and school library access within the **Focus Parent Portal**. Access levels are **unlimited**, **limited**, or **no library access.** This is an opt-out process, and all students have full library access unless parents indicate otherwise.

SCHOOL LIBRARIES

Osceola County Schools provide a variety of opportunities for students to select books for independent reading. School libraries include books at many reading levels and about a variety of topics. Books are selected for reader interest and curriculum support.

CLASSROOM LIBRARIES

Classroom libraries are books provided inside a child's classroom for self-selected independent reading. Classroom libraries do not include books approved for instruction.

UNLIMITED ACCESS

Unlimited Access provides open independent reading opportunities and access to all books available in your child's classroom, school library and within digital collections.

LIMITED ACCESS

Limited access allows parents to opt their children out of mature titles. Mature titles are books outside the typical grade band of the school population. Limited access students will not have access to digital (eBook) collections.

NO LIBRARY ACCESS

Students will not have access to any materials in the school, classroom, or digital (eBook) collection. This may include students going to an alternate location during block rotations at the elementary level.

ELEMENTARY LIMITED ACCESS EXPLAINED

In elementary schools, students with limited library access will not be able to check out books labeled as "mature." All books in elementary libraries are recommended and reviewed for students in grades Pre-K to 5th grade and there are currently NO books labeled mature in elementary school or classroom libraries.

MIDDLE SCHOOL LIMITED ACCESS EXPLAINED

Middle school libraries may have titles that are young adult titles. These books are labeled as mature and limited access students are not permitted to check out these books.

HIGH SCHOOL LIMITED ACCESS EXPLAINED

High school libraries may have mature titles and subject matters suitable to grades 10 and up. These books are labeled mature and limited access students are not permitted to check out these books.

THE CHOICE IS YOURS!

In order to comply with House Bill 1069, parents and guardians can continue to choose their child's library access through the Parent Portal. Parent portal accounts can be set up through your child's school and those with existing access can log in at **https://osceola.focusschoolsoftware.com/focus/**

THE SCHOOL DISTRICT OF OSCEOLA COUNTY, FL 1887

NIVELES DE ACCESO A LA BIBLIOTECA DEL DISTRITO ESCOLAR DE OSCEOLA

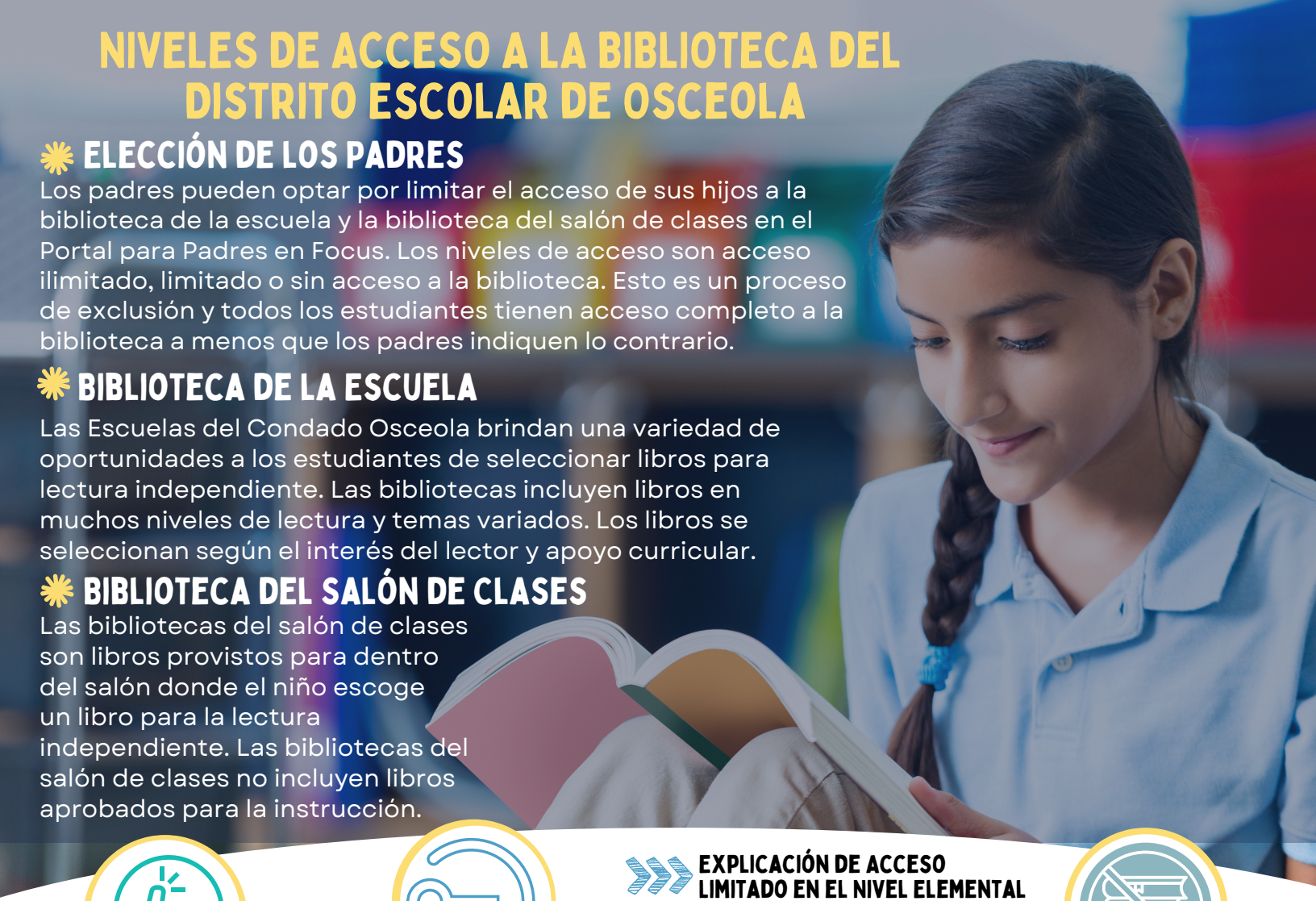

ELECCIÓN DE LOS PADRES

Los padres pueden optar por limitar el acceso de sus hijos a la biblioteca de la escuela y la biblioteca del salón de clases en el Portal para Padres en Focus. Los niveles de acceso son acceso ilimitado, limitado o sin acceso a la biblioteca. Esto es un proceso de exclusión y todos los estudiantes tienen acceso completo a la biblioteca a menos que los padres indiquen lo contrario.

BIBLIOTECA DE LA ESCUELA

Las Escuelas del Condado Osceola brindan una variedad de oportunidades a los estudiantes de seleccionar libros para lectura independiente. Las bibliotecas incluyen libros en muchos niveles de lectura y temas variados. Los libros se seleccionan según el interés del lector y apoyo curricular.

BIBLIOTECA DEL SALÓN DE CLASES

Las bibliotecas del salón de clases son libros provistos para dentro del salón donde el niño escoge un libro para la lectura independiente. Las bibliotecas del salón de clases no incluyen libros aprobados para la instrucción.

ACCESO ILIMITADO

Acceso ilimitado proporciona oportunidades de lectura independiente y acceso a todos los libros disponibles en la biblioteca del salón de clases de su hijo, en la biblioteca escolar y en las colecciones digitales.

ACCESO LIMITADO

El acceso limitado permite a los padres bloquear a sus niños el acceso a libros identificados como "título maduro". Los libros identificados como "título maduro" son libros fuera del nivel de grado escolar de su hijo. Los estudiantes con acceso limitado no tendrán acceso a las colecciones digitales (eBook).

EXPLICACIÓN DE ACCESO LIMITADO EN EL NIVEL ELEMENTAL

En las escuelas elementales, los estudiantes con acceso limitado a la biblioteca no podrán obtener libros identificados como "título maduro". Todos los libros en las bibliotecas de nivel elemental son revisados y recomendados para estudiantes en los grados Pre-K a 5to grado y actualmente NO hay libros identificados como "título maduro" en la biblioteca del salón de clases o en las bibliotecas de la escuela.

EXPLICACIÓN DE ACCESO LIMITADO EN EL NIVEL INTERMEDIO

Las bibliotecas de las escuelas intermedias pueden tener títulos para adultos jóvenes. Estos libros están identificados como "título maduro" y a los estudiantes con acceso limitado no le será permitido obtener estos libros.

EXPLICACIÓN DE ACCESO LIMITADO EN EL NIVEL SUPERIOR

Las bibliotecas en la escuela superior pueden tener libros identificados como "título maduro" y temas adecuados para los grados 10 en adelante. Estos libros están identificados como "título maduro" y a los estudiantes con acceso limitado no les será permitido obtener estos libros.

SIN ACCESO A LA BIBLIOTECA

Los estudiantes no tendrán acceso a ningún material en la escuela, salón de clases o colección digital (eBook). Esto puede incluir que los estudiantes vayan a otro salón de clases durante el tiempo de intervención escolar en las escuelas elementales.

¡LA ELECCIÓN ES SUYA!

Para cumplir con el Proyecto de Ley 1069 de la Cámara de Representantes, los padres y tutores pueden continuar eligiendo el acceso a la biblioteca de sus hijos a través del Portal de Padres. Las cuentas del portal para padres se pueden configurar a través de la escuela de su hijo y aquellos con acceso existente pueden iniciar sesión en https://osceola.focusschoolsoftware.com/focus/.

THE SCHOOL DISTRICT OF OSCEOLA COUNTY, FL • 1887 •